

TELEGRAMS:  
DEPOLEP. HULL  
SHIPPING AGENTS  
EXPORT PACKERS  
WHARFINGERS AND  
WAREHOUSEMEN  
TRAVEL AGENTS  
LIGHTER MEN.  
INSURANCE AND  
SHIP BROKERS

# LEP TRANSPORT

TELEPHONES:  
HULL ~~34690~~ 34690  
BRANCHES AT:

BELFAST	HARWICH
BIRMINGHAM	LEICESTER
BRADFORD	LEITH
CROYDON	LIVERPOOL
DOVER	MANCHESTER
DUBLIN	NEWCASTLE
DUNDEE	NOTTINGHAM
GLASGOW	SHEFFIELD
GOOLE	SOUTHAMPTON
HANLEY	TILBURY

HEAD OFFICE:

SUNLIGHT WHARF, UPPER THAMES STREET, LONDON, E.C.4.

16 Dock Street,

~~283 WATERLOO STREET~~

H U L

27th August  
ONTVANGEN

93 45.

1 2 SEP 1945

Beantw.

OUR REF. HI.6607. YOUR REF. HO/LW

Messrs. H. Hoogewerff Junior & Co's Transportbedrijf N.V.  
ROTTERDAM.  
Mathenesserlaan 344, P.O.Box 500.  
HOLLAND.

Dear Sirs,

Re: Two Lift Vans - Mr.H.Juliusberg,  
13, Lendal. YORK. England.

Following our letter of the 21st August, Mr.Juliusberg, advises us this morning that he is in doubt as to whether there was only one Lift Van or two Lift Vans in question. He understood that the Mark of the Lift Van was FB.521/1 and/or F.B.521/2.

It was understood that one Lift Van had been despatched from Bremen to Rotterdam on or about 7th May 1940 and we trust you will be able to use the foregoing information to assist in tracing the location of the one or two lift Vans in question.

Yours faithfully,  
LEP TRANSPORT LIMITED

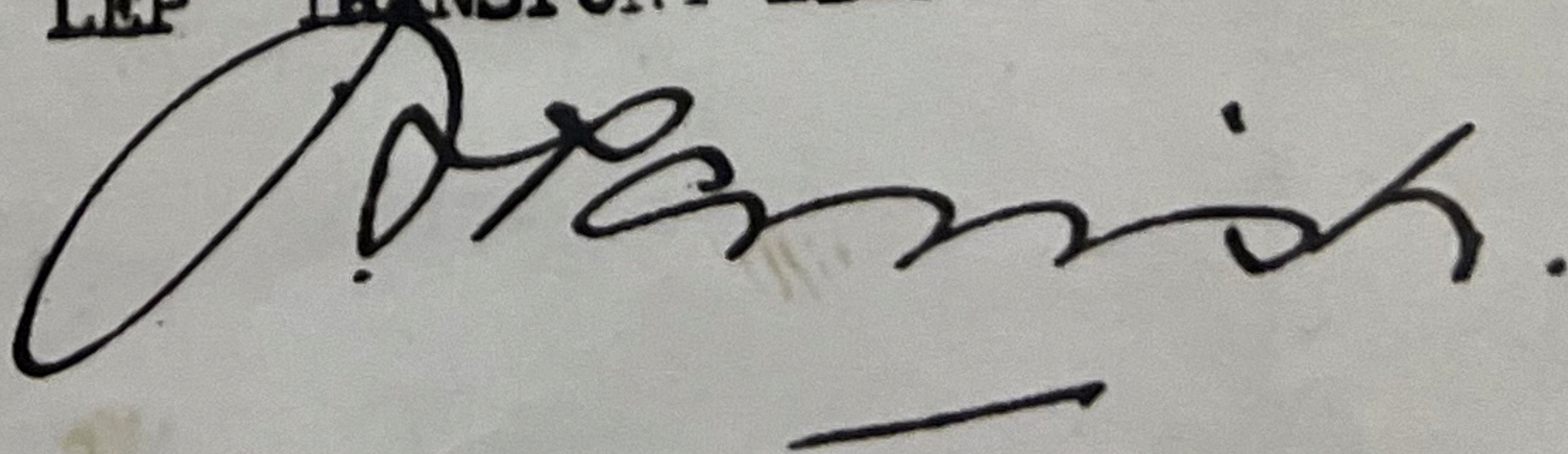

DP/BH.

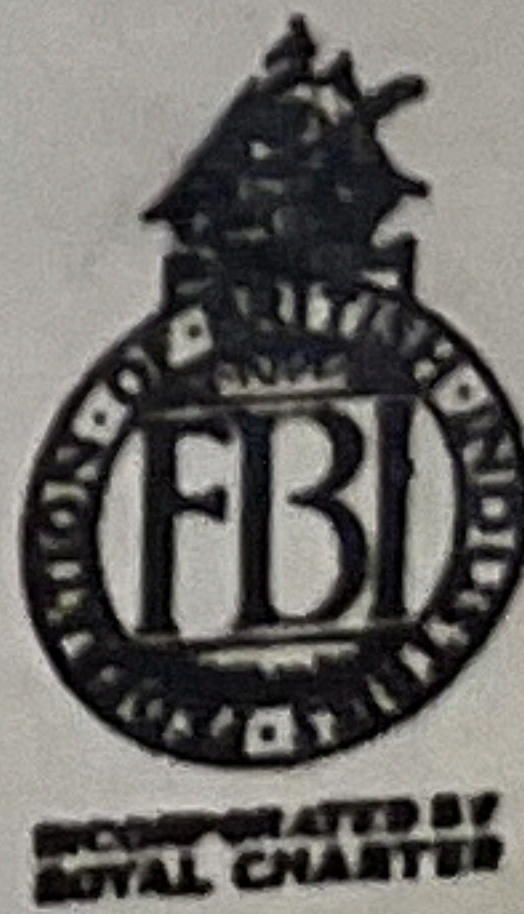

38

UEBERSETZUNG

des Briefes der Fa. LEP TRANSPORT? Hull,  
an Hoogewerff Junior & Co's,  
Rotterdam,

vom 27. August 1945.

Geehrte Herren,

betr: zwei Lifts - Herr H. Juliusberg,  
13, Lendal, York, England.

Im Nachhang zu unserem Brief vom 21. August, Herr Juliusberg unterrichtet uns heute, dass er in Zweifel ist, ob es sich um einen oder zwei Lifts handelt. Er nimmt an, dass die Markierung des Lifts war F.B.521/1 und/oder F.B. 521/2.

Es war uebereingekommen, dass ein Lift war von Bremen nach Rotterdam am oder ungefaehr am 7. Mai 1940 versandt worden, und wir glauben sicher, Sie werden in der Lage sein, die vorstehende Information nutzbringend zu verwerten bei der Auffindung des einen oder der beiden in Frage stehenden Lifts.

Hochachtungsvoll,  
Gez. LEP TRANSPORT LIMITED

Bewijs van Ontvangst

NUMMER AANTAL

Waar van verzonden

VERZOND

100

1

1000

1000